

Valley North Project

Proyecto Valley North

Photo Location Map

Mapa de ubicación de fotografías

- 1 Viewpoint Location
Ubicación del punto de vista
- Study Segment
Segmento de estudio
- ▲ Existing Substation
Subestación existente
- State Line
Línea estatal
- County Line
Línea del condado
- Proposed Substation
Subestación propuesta

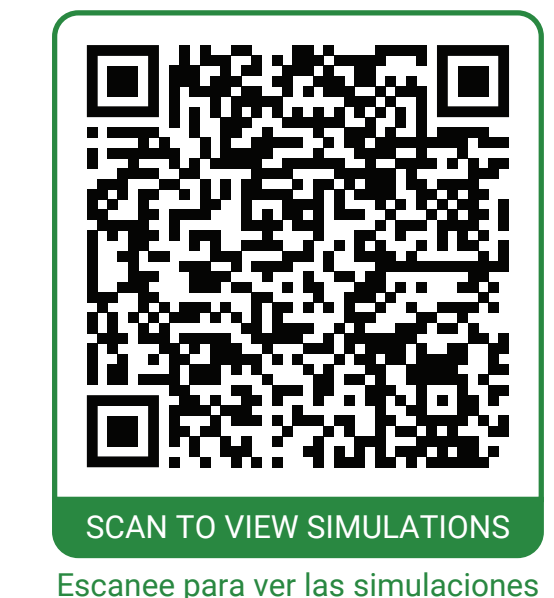



VIEW SIMULATIONS
Ver simulaciones

Existing Conditions (Condiciones existentes)

Valley North Project

Proyecto Valley North

Viewpoint 1 *Kanawha County, WV*
Punto de vista 1 *Condado de Kanawha*
Date: 12/16/2025 **Time:** 5:13 pm **Viewing Direction:** South
Fecha: 16/12/2025 *Hora:* 5:13 p.m. *Dirección de visualización:* sur
Crossroad: Interstate 77 & Allens Fork Rd
Cruce: Interstate 77 y Allens Fork Rd

1 Viewpoint Location **---** Study Segment
Ubicación del punto de vista *Segmento de estudio*

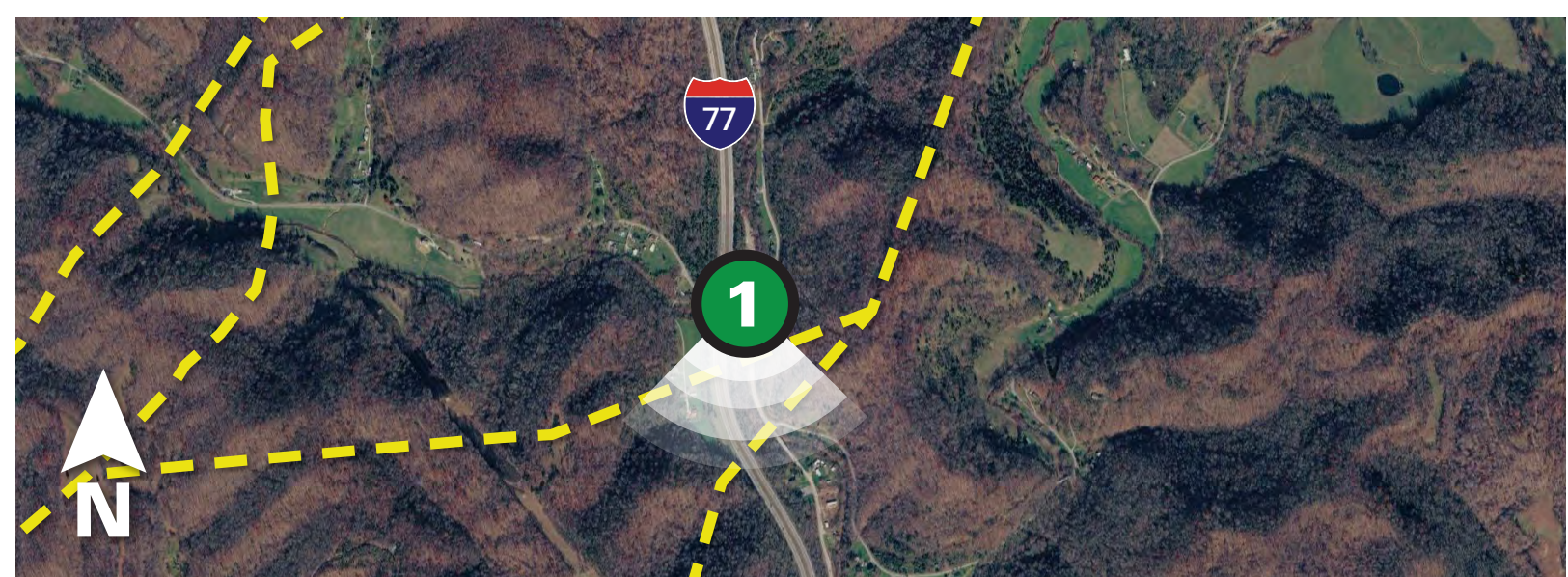



VIEW SIMULATIONS
Ver simulaciones

Proposed Conditions (Condiciones propuestas)

Aerial simulations are for discussion purposes only. Final design is subject to change pending public, engineering, and regulatory review.
Las simulaciones aéreas son solo para fines de discusión. El diseño final está sujeto a cambios pendientes de revisión pública, de ingeniería y regulatoria.

Valley North Project

Proyecto Valley North

Viewpoint 1 *Kanawha County, WV*
 Punto de vista 1 *Condado de Kanawha*
Date: 12/16/2025 **Time:** 5:13 pm **Viewing Direction:** South
 Fecha: 16/12/2025 Hora: 5:13 p.m. Dirección de visualización: sur
Crossroad: Interstate 77 & Allens Fork Rd **Distance to Centerline:** 1/3 Mile
 Cruce: Interstate 77 y Allens Fork Rd Distancia a la línea central: 1/3 de milla

 Viewpoint Location
 Ubicación del punto de vista

 Study Segment
 Segmento de estudio

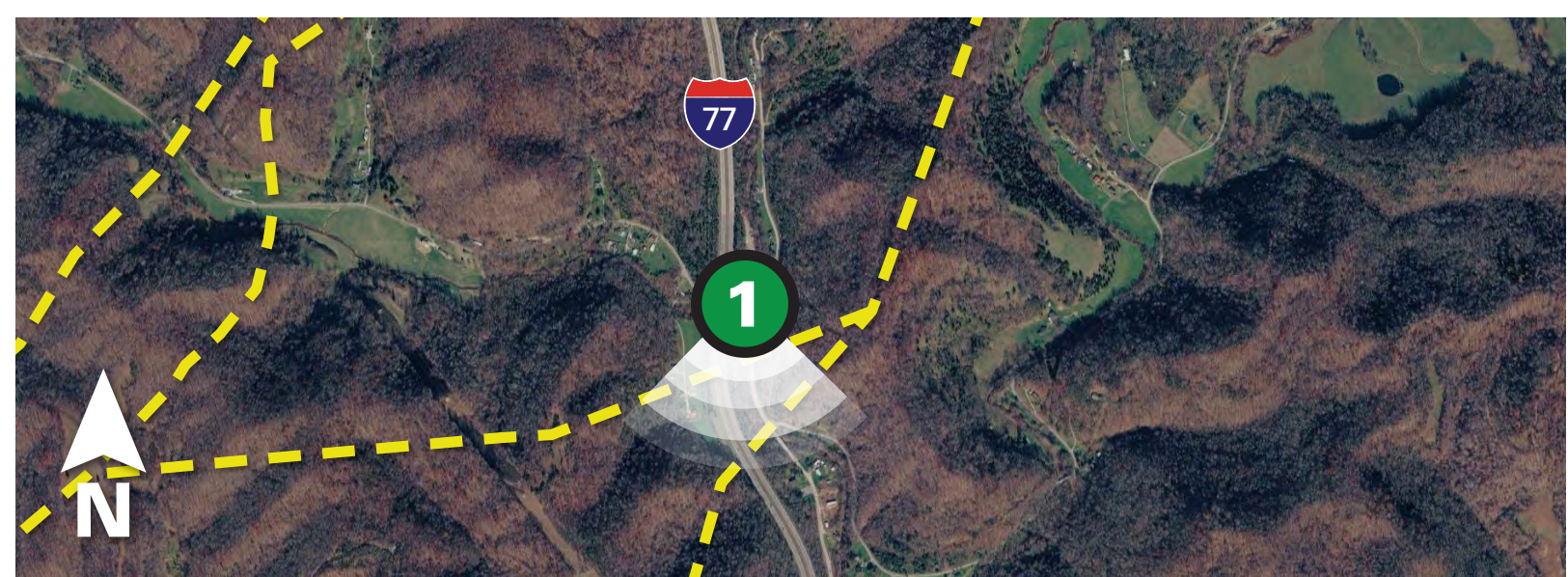



VIEW SIMULATIONS
Ver simulaciones

Proposed Conditions (Condiciones propuestas)

Aerial simulations are for discussion purposes only. Final design is subject to change pending public, engineering, and regulatory review.
Las simulaciones aéreas son solo para fines de discusión. El diseño final está sujeto a cambios pendientes de revisión pública, de ingeniería y regulatoria.

Valley North Project

Proyecto Valley North

Viewpoint 1 *Kanawha County, WV*
 Punto de vista 1 *Condado de Kanawha*
Date: 12/16/2025 **Time:** 5:13 pm **Viewing Direction:** South
 Fecha: 16/12/2025 Hora: 5:13 p.m. Dirección de visualización: sur
Crossroad: Interstate 77 & Allens Fork Rd **Distance to Centerline:** 1/3 Mile
 Cruce: Interstate 77 y Allens Fork Rd Distancia a la línea central: 1/3 de milla

① Viewpoint Location --- Study Segment
 Ubicación del punto de vista Segmento de estudio

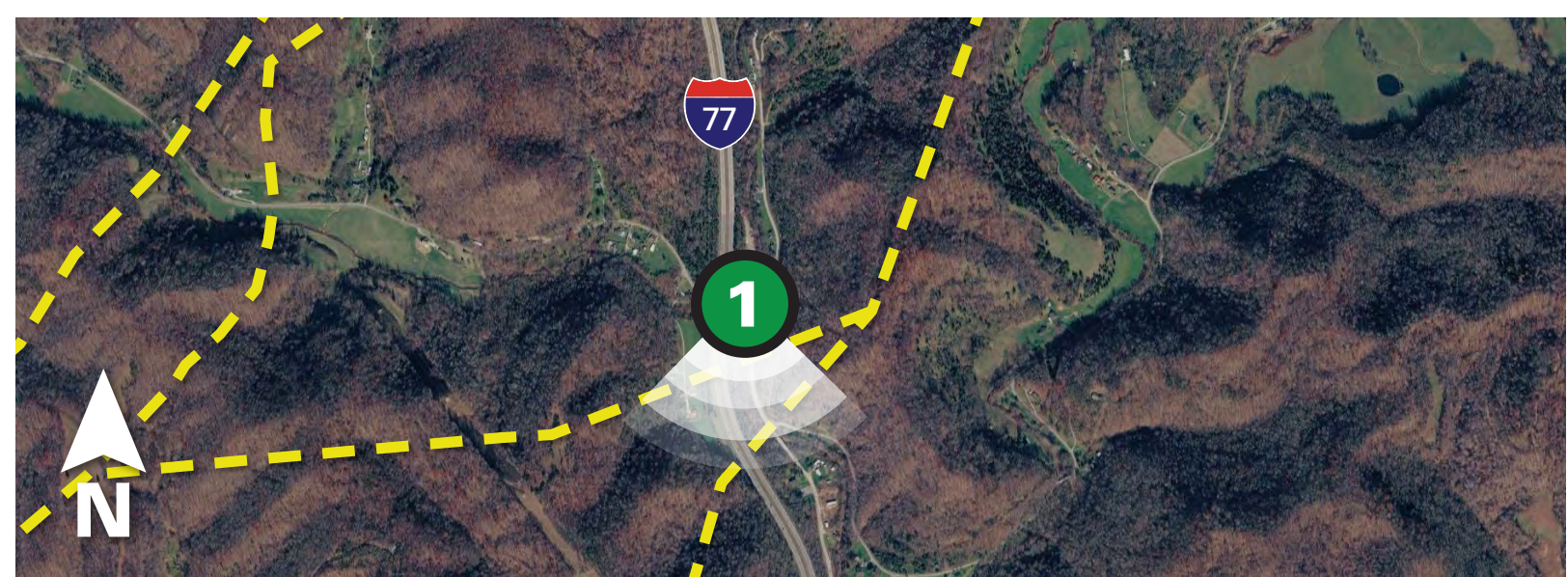



Existing Conditions (Condiciones existentes)



Proposed Conditions (Condiciones propuestas)

Photo simulations are for discussion purposes only. Final design is subject to change pending public, engineering, and regulatory review.
 Las simulaciones fotográficas son solo para fines de discusión. El diseño final está sujeto a cambios pendientes de revisión pública, de ingeniería y regulatoria.



VIEW SIMULATIONS
Ver simulaciones

Valley North Project

Proyecto Valley North

Viewpoint 2 *Lewis County, WV*
 Punto de vista 2 *Condado de Lewis*
Date: 1/16/2026 **Time:** 11:31 am **Viewing Direction:** Northeast
 Fecha: 16/1/2026 Hora: 11:31 a.m. Dirección de visualización: noreste
Crossroad: Army Corps Rd & Stonewall Jackson Dam
 Cruce: Army Corps Rd y Stonewall Jackson Dam
 2 Viewpoint Location Ubicación del punto de vista Study Segment Segmento de estudio River: Stonewall Jackson Lake Río: Lago Stonewall Jackson

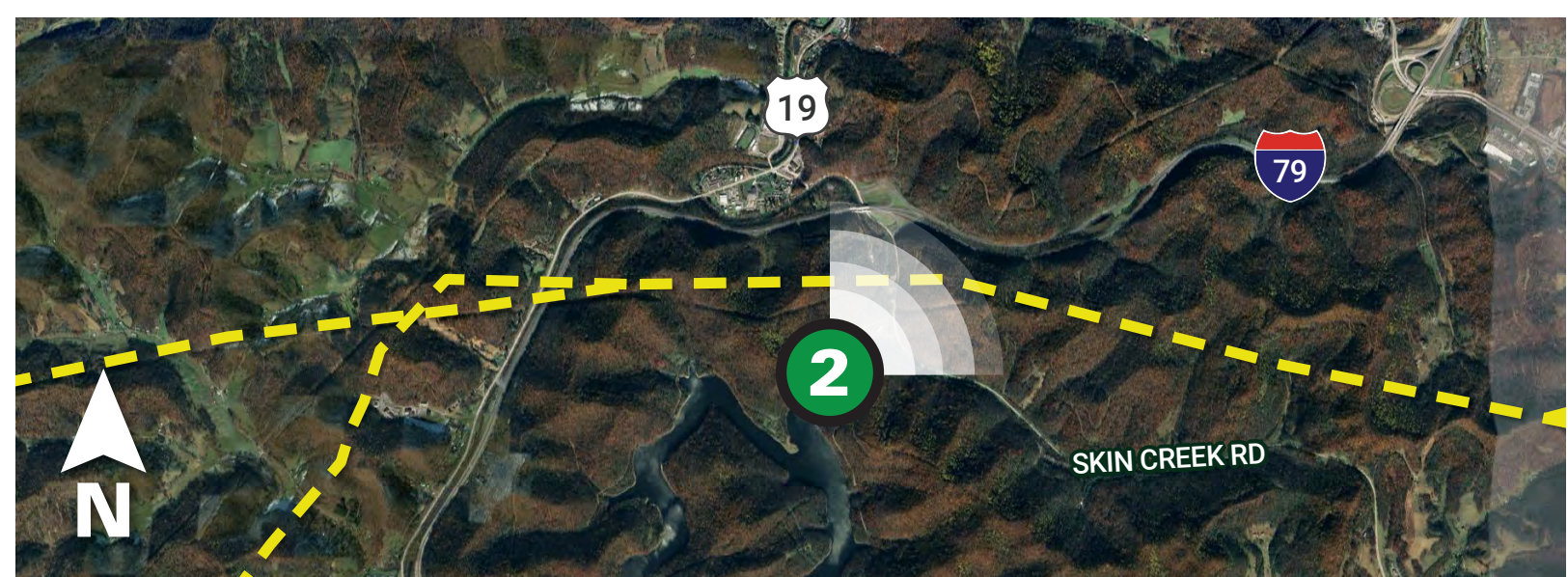



Existing Conditions (Condiciones existentes)



Proposed Conditions (Condiciones propuestas)

Distance to building: 200 Feet
Distancia al edificio: 200 pies



VIEW SIMULATIONS
Ver simulaciones

Photo simulations are for discussion purposes only. Final design is subject to change pending public, engineering, and regulatory review.
Las simulaciones fotográficas son solo para fines de discusión. El diseño final está sujeto a cambios pendientes de revisión pública, de ingeniería y regulatoria.

Valley North Project

Proyecto Valley North

Viewpoint 3 Lewis County, WV
Punto de vista 3 Condado de Lewis

Date: 1/12/2026 **Time:** 3:03 pm **Viewing Direction:** North
Fecha: 12/1/2026 **Hora:** 3:03 p.m. **Dirección de visualización:** norte

Crossroad: Old Mill Rd **Distance to Centerline:** 470 Feet
Cruce: Old Mill Rd **Distancia a la línea central:** 470 pies

③ Viewpoint Location Study Segment
Ubicación del punto de vista Segmento de estudio





VIEW SIMULATIONS
Ver simulaciones

Existing Conditions (Condiciones existentes)

Valley North Project

Proyecto Valley North

Viewpoint 4 *Barbour County, WV*

Punto de vista 4 *Condado de Barbour*
Date: 2/21/2026 Time: 6:47 pm Viewing Direction: East
Fecha: 21/2/2026 Hora: 6:47 p.m. Dirección de visualización: este
Crossroad: Midland Rd & Ironwood Ln
Cruce: Midland Rd y Ironwood Ln

- 4 Viewpoint Location / Ubicación del punto de vista
- Study Segment / Segmento de estudio
- River: Tygart Valley River / Río: Río Tygart Valley

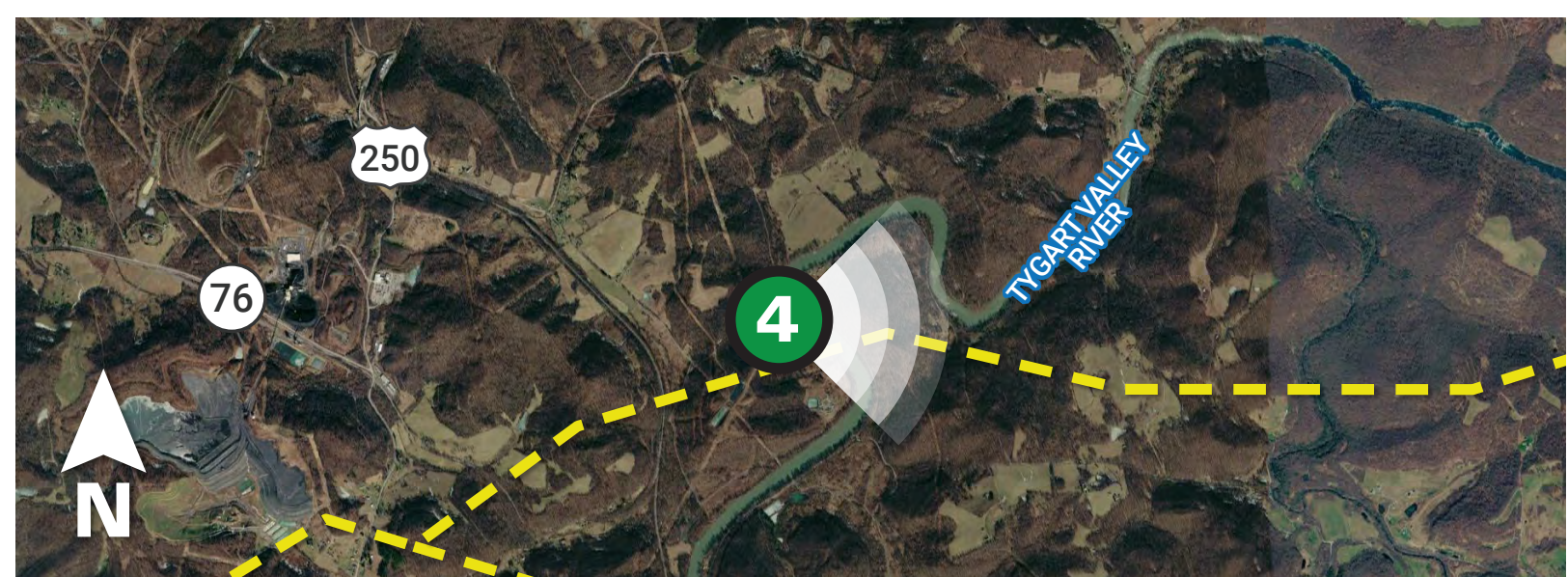



VIEW SIMULATIONS
Ver simulaciones

Proposed Conditions (Condiciones propuestas)

Aerial simulations are for discussion purposes only. Final design is subject to change pending public, engineering, and regulatory review.
Las simulaciones aéreas son solo para fines de discusión. El diseño final está sujeto a cambios pendientes de revisión pública, de ingeniería y regulatoria.

Valley North Project

Proyecto Valley North

Viewpoint 4 *Barbour County, WV*
 Punto de vista 4 *Condado de Barbour*
 Date: 2/21/2026 Time: 6:47 pm Viewing Direction: East
 Fecha: 21/2/2026 Hora: 6:47 p.m. Dirección de visualización: este
 Crossroad: Midland Rd & Ironwood Ln Distance to Centerline: 1/3 Mile
 Cruce: Midland Rd y Ironwood Ln Distancia a la línea central: 1/3 de milla
 4 Viewpoint Location Ubicación del punto de vista
 Study Segment Segmento de estudio
 River: Tygart Valley River Río: Río Tygart Valley

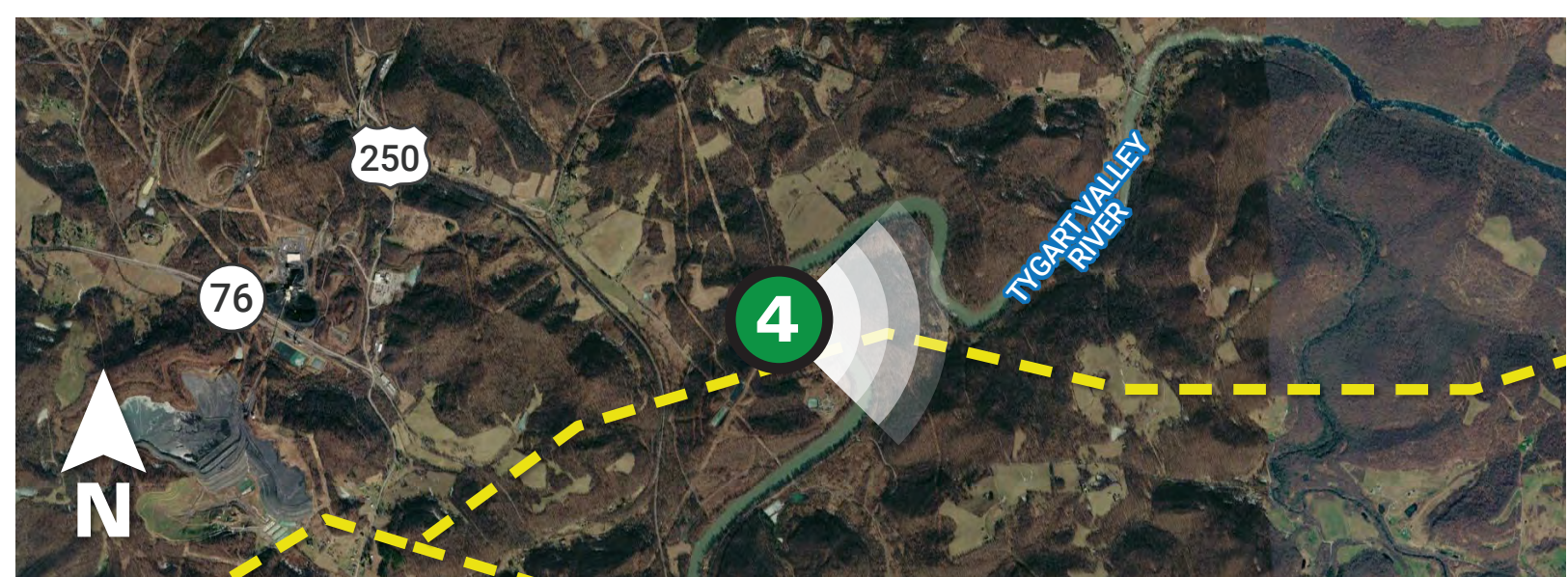



VIEW SIMULATIONS
Ver simulaciones

Proposed Conditions (Condiciones propuestas)

Aerial simulations are for discussion purposes only. Final design is subject to change pending public, engineering, and regulatory review.
Las simulaciones aéreas son solo para fines de discusión. El diseño final está sujeto a cambios pendientes de revisión pública, de ingeniería y regulatoria.

Valley North Project

Proyecto Valley North

Viewpoint 4 *Barbour County, WV*
 Punto de vista 4 *Condado de Barbour*
 Date: 2/21/2026 Time: 6:47 pm Viewing Direction: East
 Fecha: 21/2/2026 Hora: 6:47 p.m. Dirección de visualización: este
 Crossroad: Midland Rd & Ironwood Ln Distance to Centerline: 1/3 Mile
 Cruce: Midland Rd y Ironwood Ln Distancia a la línea central: 1/3 de milla
 4 Viewpoint Location Ubicación del punto de vista
 Study Segment Segmento de estudio
 River: Tygart Valley River Río: Río Tygart Valley

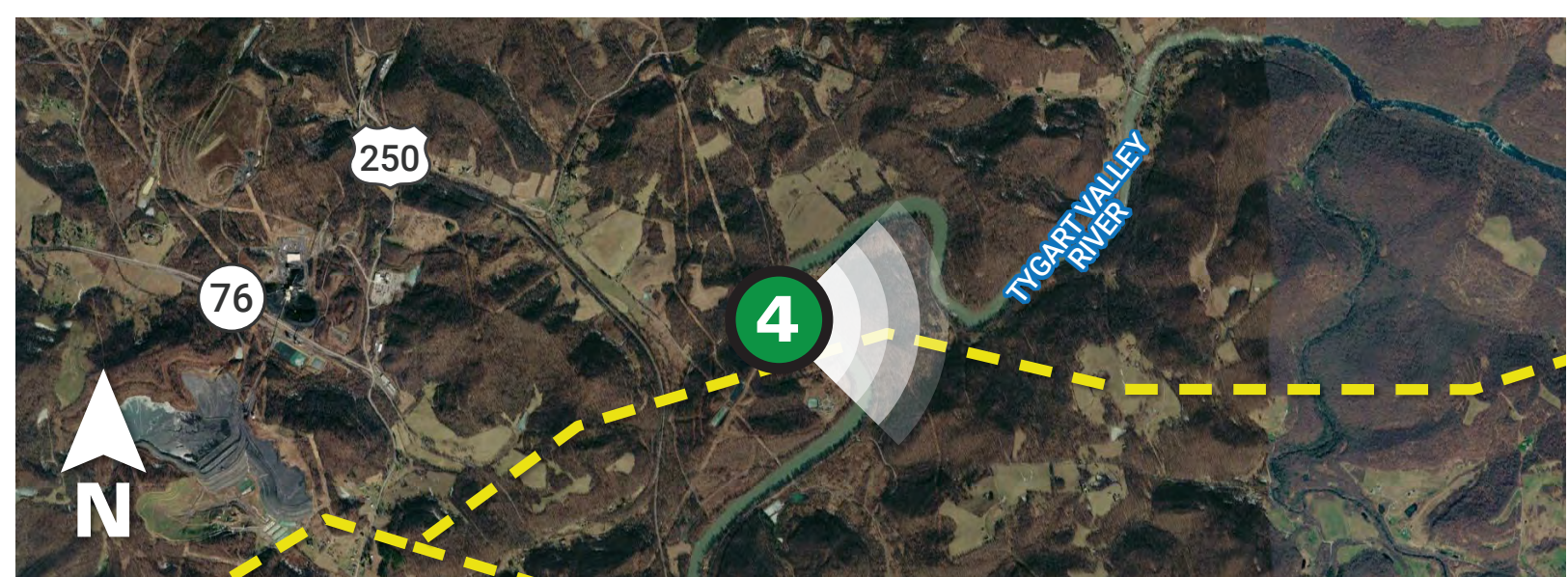



Existing Conditions (Condiciones existentes)

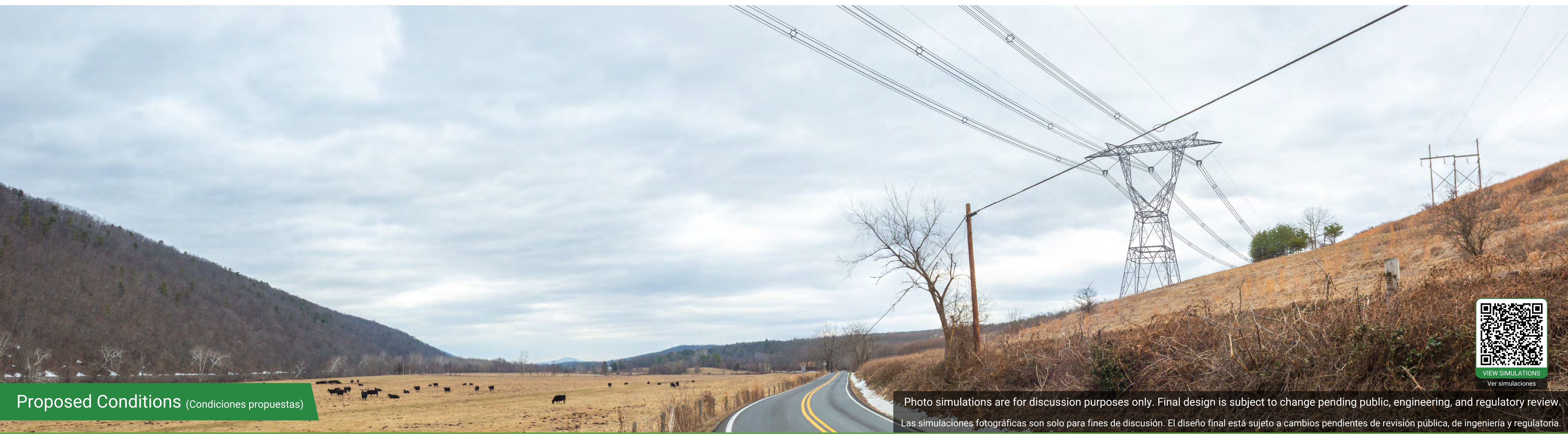

Proposed Conditions (Condiciones propuestas)

Photo simulations are for discussion purposes only. Final design is subject to change pending public, engineering, and regulatory review.
 Las simulaciones fotográficas son solo para fines de discusión. El diseño final está sujeto a cambios pendientes de revisión pública, de ingeniería y regulatoria.



VIEW SIMULATIONS
Ver simulaciones

Valley North Project

Proyecto Valley North

Viewpoint 5 Hampshire County, WV
 Punto de vista 5 Condado de Hampshire

Date: 2/18/2026 **Time:** 3:32 pm **Viewing Direction:** Northeast
 Fecha: 18/2/2026 Hora: 3:32 p.m. Dirección de visualización: noreste

Crossroad: South Branch River Rd **Distance to Centerline:** 700 Feet
 Cruce: Midland Rd y Ironwood Ln Distancia a la línea central: 700 pies

5 Viewpoint Location - - - - Study Segment
 Ubicación del punto de vista Segmento de estudio

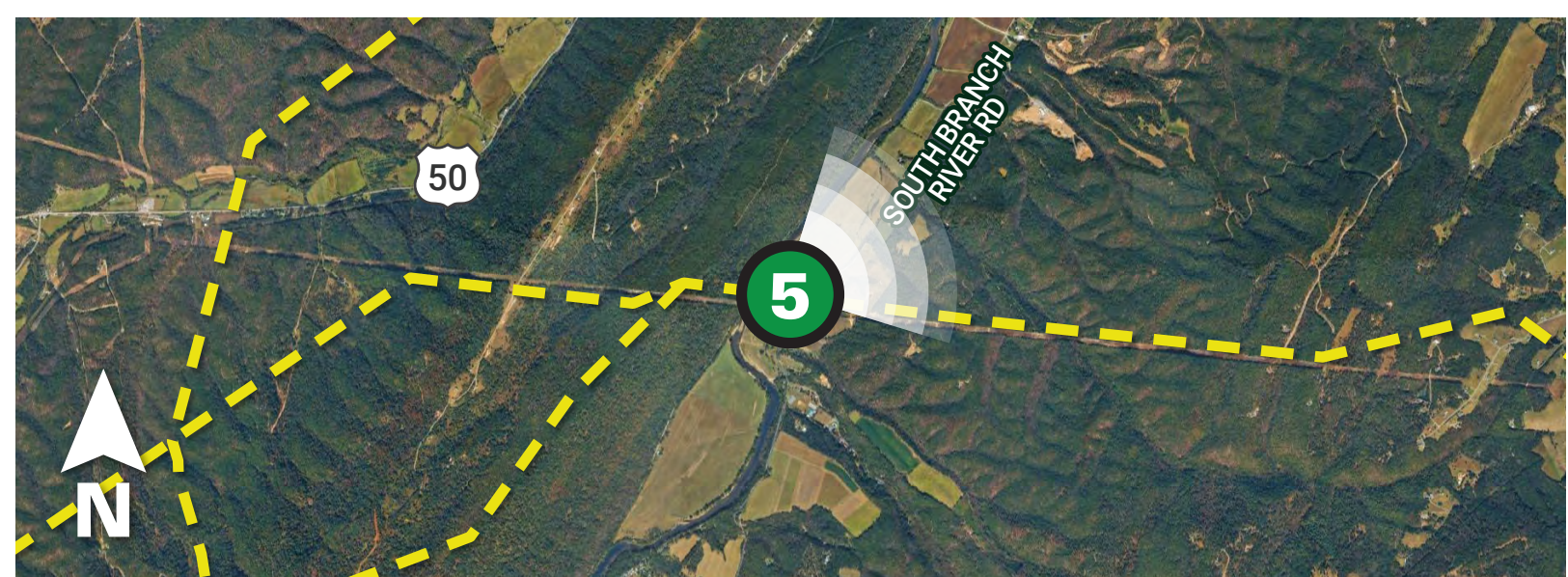



Existing Conditions (Condiciones existentes)



Proposed Conditions (Condiciones propuestas)

Photo simulations are for discussion purposes only. Final design is subject to change pending public, engineering, and regulatory review.
 Las simulaciones fotográficas son solo para fines de discusión. El diseño final está sujeto a cambios pendientes de revisión pública, de ingeniería y regulatoria.



VIEW SIMULATIONS
Ver simulaciones

Valley North Project

Proyecto Valley North

Viewpoint 6 *Frederick County, VA*
 Punto de vista 6 *Condado de Frederick*
Date: 1/24/2026 **Time:** 11:29 am **Viewing Direction:** Northwest
 Fecha: 24/1/2026 Hora: 11:29 a.m. Dirección de visualización: noroeste
Crossroad: Chestnut Grove Rd **Distance to Centerline:** 560 Feet
 Cruce: Chestnut Grove Rd Distancia a la línea central: 560 pies
 6 Viewpoint Location Ubicación del punto de vista Study Segment Segmento de estudio





Existing Conditions (Condiciones existentes)



Proposed Conditions (Condiciones propuestas)

Distance to structure: 1/8 Mile
Distancia al estructura: 1/8 de milla



VIEW SIMULATIONS
Ver simulaciones

Photo simulations are for discussion purposes only. Final design is subject to change pending public, engineering, and regulatory review.
Las simulaciones fotográficas son solo para fines de discusión. El diseño final está sujeto a cambios pendientes de revisión pública, de ingeniería y regulatoria.

Valley North Project

Proyecto Valley North

Viewpoint 7 Jefferson County, WV
Punto de vista 7 Condado de Jefferson

Date: 1/23/2026 **Time:** 7:59 am **Viewing Direction:** North
Fecha: 23/1/2026 Hora: 7:59 a.m. Dirección de visualización: norte

Crossroad: Old Shennandale Rd **Distance to Centerline:** 1/4 Mile
Cruce: Old Shennandale Rd Distancia a la línea central: 1/4 de milla

7 Viewpoint Location Study Segment
Ubicación del punto de vista Segmento de estudio

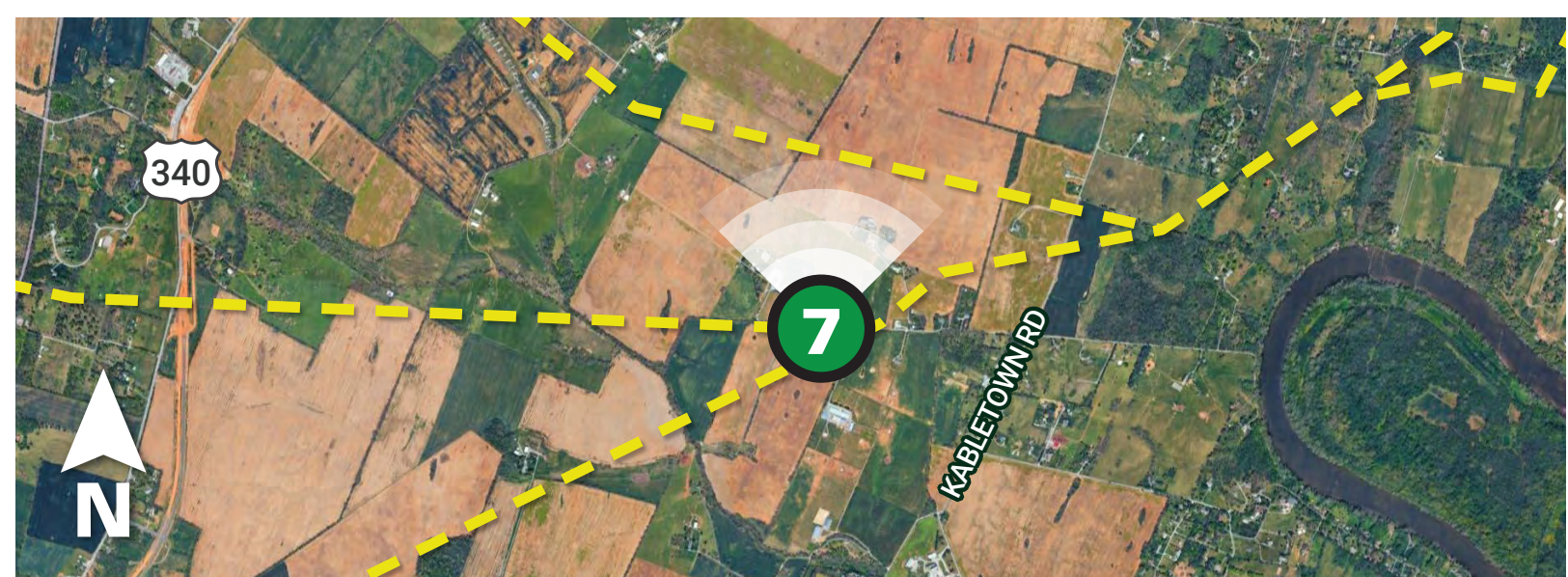



Existing Conditions (Condiciones existentes)



Proposed Conditions (Condiciones propuestas)



VIEW SIMULATIONS
Ver simulaciones

Photo simulations are for discussion purposes only. Final design is subject to change pending public, engineering, and regulatory review.
Las simulaciones fotográficas son solo para fines de discusión. El diseño final está sujeto a cambios pendientes de revisión pública, de ingeniería y regulatoria.

Valley North Project

Proyecto Valley North

Viewpoint 8 *Jefferson County, WV*
 Punto de vista 8 *Condado de Jefferson*
Date: 1/21/2026 **Time:** 10:50 am **Viewing Direction:** Northeast
 Fecha: 21/1/2026 Hora: 10:50 a.m. Dirección de visualización: noreste
Crossroad: Highway 9 & Millville Dam **Distance to Centerline:** 1/3 Mile
 Cruce: Highway 9 y Millville Dam Distancia a la línea central: 1/3 de milla
 8 Viewpoint Location Ubicación del punto de vista
 Study Segment Segmento de estudio
 River: Shenandoah River Río: Río Shenandoah

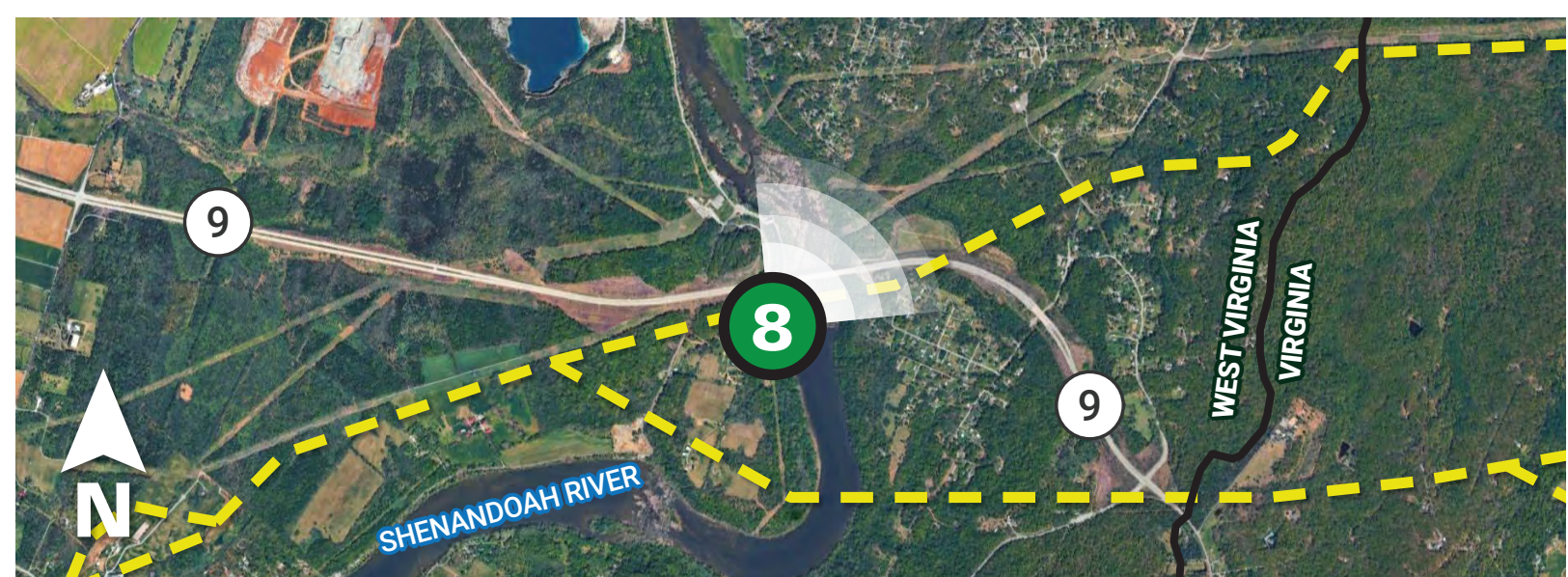



TUSCARORA RD

Existing Conditions (Condiciones existentes)

Valley North Project

Proyecto Valley North

Rocky Point Substation *Frederick County, MD*
Subestación Rocky Point *Condado de Frederick*
Date: 2/4/2026 Time: 1:00 pm Viewing Direction: North
Fecha: 4/2/2026 Hora: 1:00 p.m. Dirección de visualización: Norte
Crossroad: Tuscarora Rd & Old Licksville Rd
Cruce: Tuscarora Rd y Old Licksville Rd



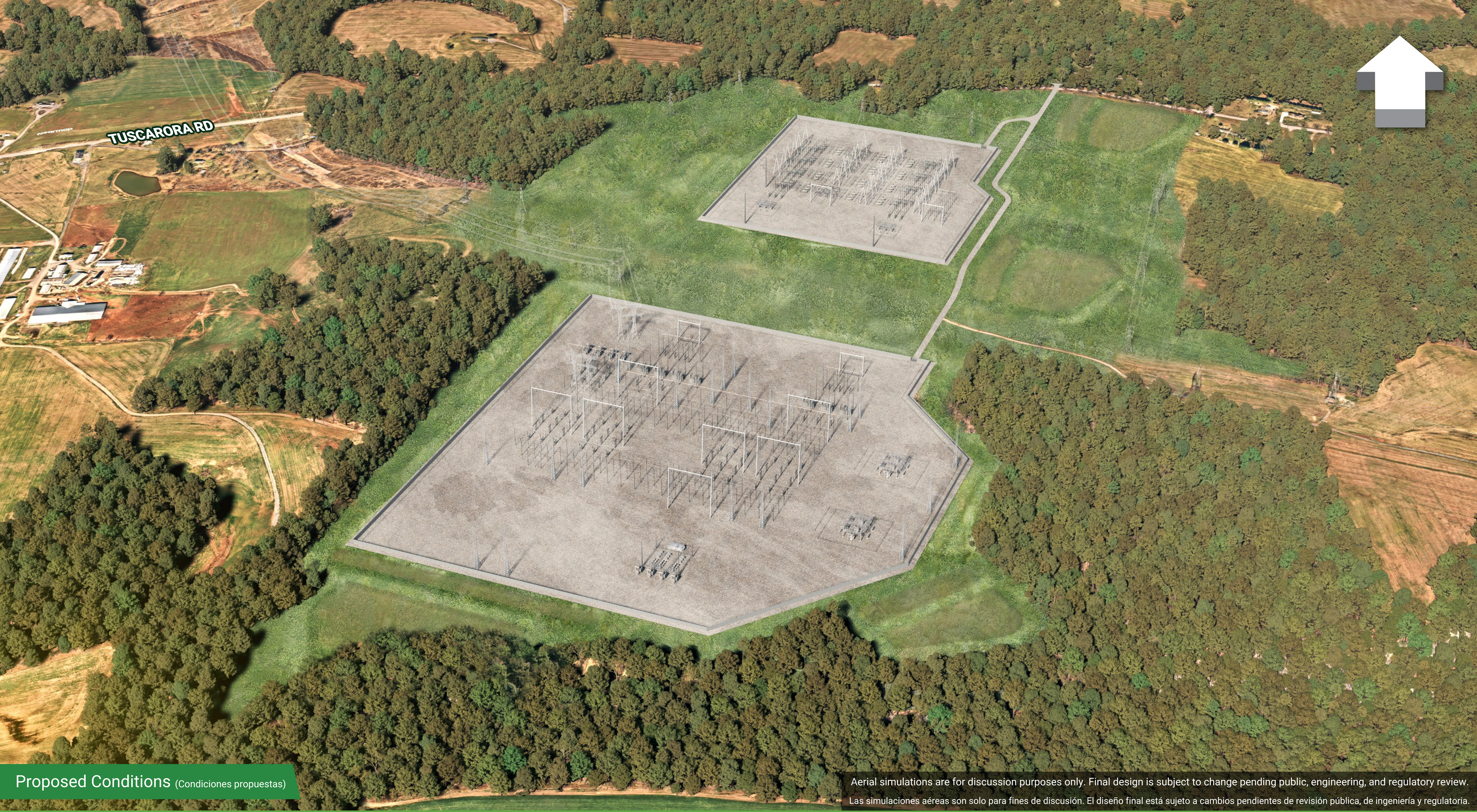

Proposed Conditions (Condiciones propuestas)

Aerial simulations are for discussion purposes only. Final design is subject to change pending public, engineering, and regulatory review.
Las simulaciones aéreas son solo para fines de discusión. El diseño final está sujeto a cambios pendientes de revisión pública, de ingeniería y regulatoria.

Valley North Project

Proyecto Valley North

Rocky Point Substation *Frederick County, MD*

Subestación Rocky Point *Condado de Frederick*

Date: 2/4/2026 Time: 1:00 pm Viewing Direction: North
Fecha: 4/2/2026 Hora: 1:00 p.m. Dirección de visualización: Norte

Crossroad: Tuscarora Rd & Old Licksville Rd
Cruce: Tuscarora Rd y Old Licksville Rd





Existing Conditions (Condiciones existentes)

Valley North Project

Proyecto Valley North

Welton Spring Substation *Hardy County, WV*

Subestación Welton Spring *Condado de Hardy*

Date: 2/4/2026 Time: 5:00 pm Viewing Direction: Southeast

Fecha: 4/2/2026 Hora: 5:00 p.m. Dirección de visualización: Sudeste

Crossroad: Hwy 220 & South of Reynolds Gap Rd

Cruce: Autopista 220 y al sur de Reynolds Gap Rd.



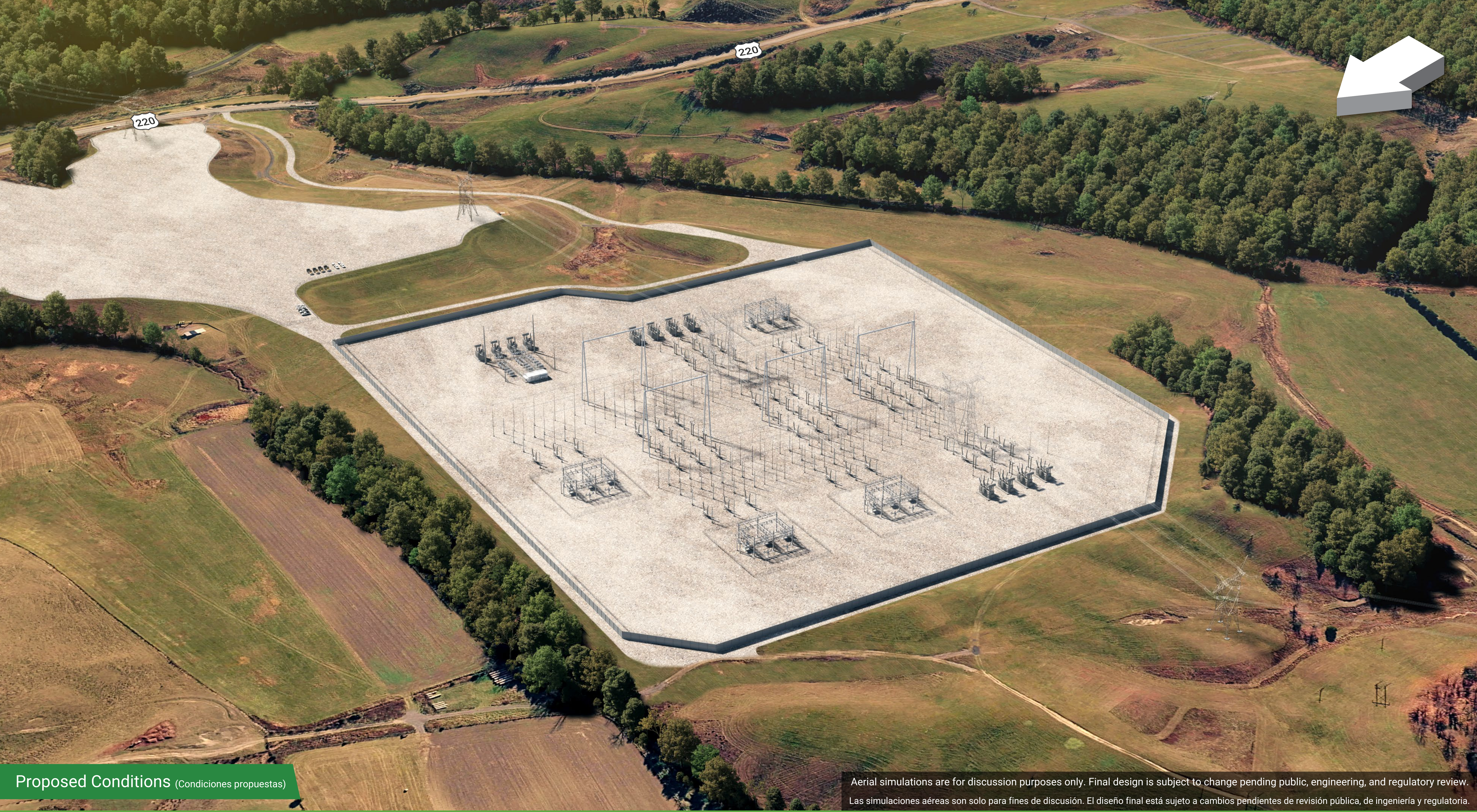

Proposed Conditions (Condiciones propuestas)

Aerial simulations are for discussion purposes only. Final design is subject to change pending public, engineering, and regulatory review.
Las simulaciones aéreas son solo para fines de discusión. El diseño final está sujeto a cambios pendientes de revisión pública, de ingeniería y regulatoria.

Valley North Project

Proyecto Valley North

Welton Spring Substation *Hardy County, WV*
Subestación Welton Spring *Condado de Hardy*
Date: 2/4/2026 **Time:** 5:00 pm **Viewing Direction:** Southeast
Fecha: 4/2/2026 *Hora:* 5:00 p.m. *Dirección de visualización:* Sudeste
Crossroad: Hwy 220 & South of Reynolds Gap Rd
Cruce: Autopista 220 y al sur de Reynolds Gap Rd.

